



CONSULTA DE LA BASE DE DATOS DEL SISTEMA SIABUC

IN-AME-02-V4
Vigencia: 14/ 03/ 2013
Página 1 de 4

1. OBJETIVO:

Proporcionar las pautas necesarias para la consulta del material bibliográfico en la base de datos del Sistema SIABUC de la Unidad de Información del ITSA.

2. ALCANCE:

Este instructivo aplica desde la necesidad de información de los usuarios hasta la verificación de la misma.

3. DEFINICIONES:

SIABUC: Es un sistema Cliente / Servidor que permite el manejo integral de todo el sistema de la biblioteca. El sistema permite efectuar la gestión de catalogación, Control de seriales, Circulación y administración de usuarios, aspectos de mantenimiento, registro de multas y todos los procesos de búsqueda típicos de un sistema bibliotecario.

Signatura Topográfica: Conformada por el Sistema de Clasificación Decimal Dewey, clave de Autor, con la tablas de Cutre, volumen y/o ejemplar.

4. CLASIFICACIÓN:

No aplica

5. POLITICAS DE OPERACIÓN O CONDICIONES GENERALES:

El usuario debe dirigirse al fichero electrónico para realizar la consulta de la Base de Datos del Sistema SIABUC y anotar en un memo la signatura topográfica de material bibliográfico requerido para gestionar su préstamo.

Elaborado Por: O. Meneses <i>ORIGINAL FIRMADO RESPOSA EN OFICINA DE CALIDAD</i> Cargo: Asesor Responsable del Sistema de Gestión de Calidad Fecha: 14/03/2013	Revisado Por: L. Donado <i>ORIGINAL FIRMADO RESPOSA EN OFICINA DE CALIDAD</i> Cargo: Responsable de Unidad de Servicios de Biblioteca Fecha: 14/03/2013	Aprobado Por: A. Castro <i>ORIGINAL FIRMADO RESPOSA EN OFICINA DE CALIDAD</i> Cargo: Vicerrector Académico Fecha: 14/03/2013
--	--	---



CONSULTA DE LA BASE DE DATOS DEL SISTEMA SIABUC

IN-AME-02-V4
Vigencia: 14/03/ 2013
Página 2 de 4

6. DESARROLLO:

Consulta Libros

La interfaz del módulo de consultas permite explorar el acervo general de libros haciendo búsquedas por palabras, frases, por truncación o por expresiones booleanas; pero, se debe abrir esta consulta y aparece el siguiente pantallazo:



Después de abrir el software aparece la interfaz principal:

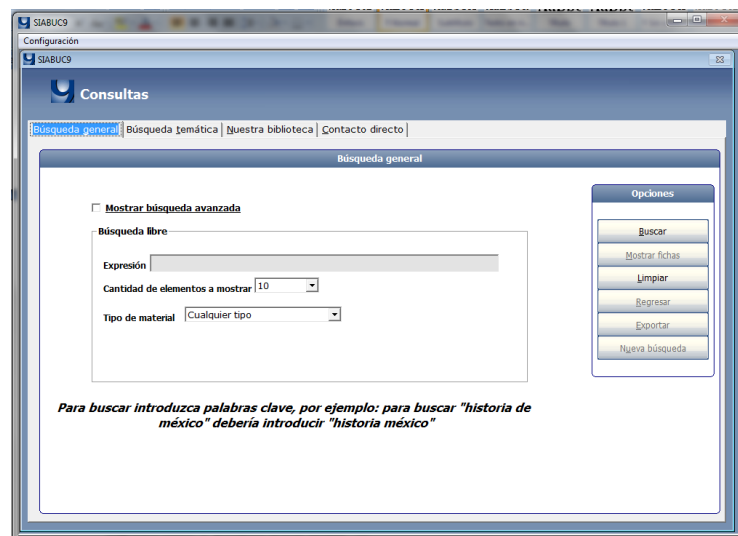

En esta pantalla se escribe en la **Expresión**: autor, título, temas, palabras claves, etc.



CONSULTA DE LA BASE DE DATOS DEL SISTEMA SIABUC

IN-AME-02-V4
Vigencia: 14/03/ 2013
Página 3 de 4

Para recuperar registros por frase deberá de escribir las palabras encerradas entre comillas dobles, por ejemplo:

“diagnóstico clínico” ó **“principales factores sociales”**, etc

Para realizar búsquedas por truncación se debe utilizar el carácter especial “\$” al final de la palabra deseada, por ejemplo:

soc\$ regresará fichas donde estén contenidos los términos **sociedad, social, soccer, etc**

También se pueden hacer combinaciones para generar una expresión de búsqueda más compleja utilizando conectores booleanos (and, or, not) en combinación con palabras truncadas o frases, etc.

Después de hacer la búsqueda, si en la base de datos se encuentra el ejemplar que está buscando, le aparecerá la siguiente pantalla.

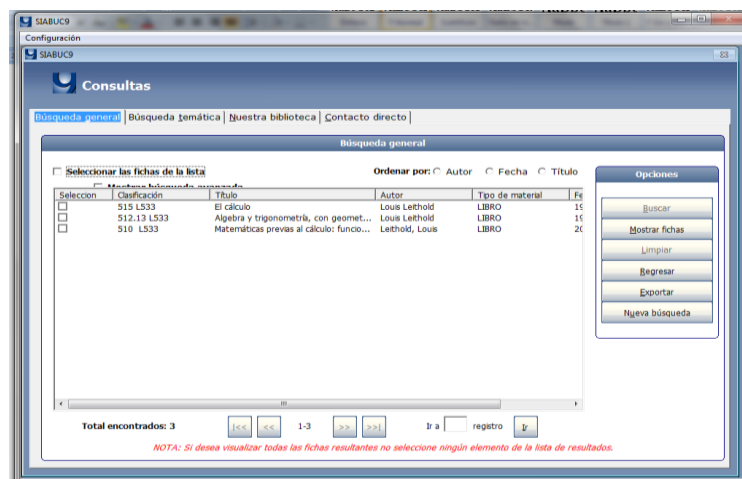

Presione el botón Mostrar para visualizar las fichas catalográficas como lo muestra la siguiente pantalla.

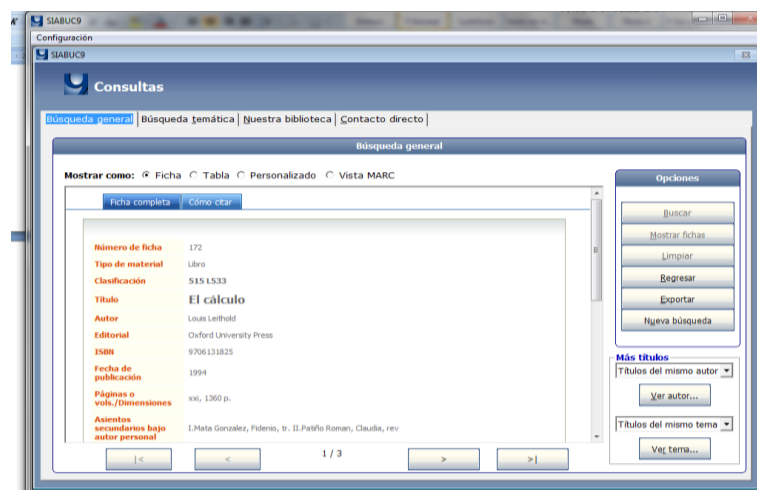



CONSULTA DE LA BASE DE DATOS DEL SISTEMA SIABUC

IN-AME-02-V4
Vigencia: 14/03/ 2013
Página 4 de 4

Los usuarios deben anotar en un memo la clasificación del material bibliográfico que necesitan prestar, pero deben revisar si el documento está disponible o no en la parte inferior del pantallazo y a que sede pertenece el material bibliográfico.



7. CONTROL DE CAMBIOS DEL DOCUMENTO

VERSIÓN	FECHA DE APROBACIÓN	DESCRIPCIÓN DE LOS CAMBIOS
V1	06/05/2008	Se aprueba el procedimiento
V2	01/12/2010	Se cambio el cargo de responsable de elaborar el documento "Profesional Universitario" por "profesional Especializado". Se cambió el cargo de responsable de elaborar el documento "Profesional Universitario" por "profesional Especializado". Se cambia la versión del Software "SIABUC" 8 por "SIABUC 9". Se cambió el nombre de la dependencia "Unidad de Información" por "Unidad de Servicios de Biblioteca".
V3	3/05/2011	Se actualiza la infraestructura del instructivo.
V4	14/03/2013	Se actualiza el cargo del Asesor Responsable del Sistema de Gestión de Calidad en la firma del documento.

8. DOCUMENTOS DE REFERENCIA

No aplica.